



Copropriété " 8 RISSE "



8, Rue du Risse - ANNEMASSE

Section : B

Lieu-dit: " La Fontaine "

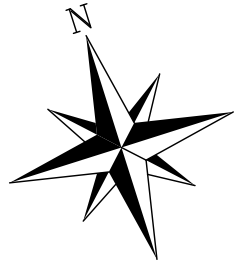
Plan d'intérieur 5ème Etage

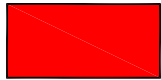
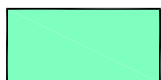

-  Lot 35
-  Lot 36
-  Lot 37
-  Parties communes
-  Parties communes spéciales "logements"

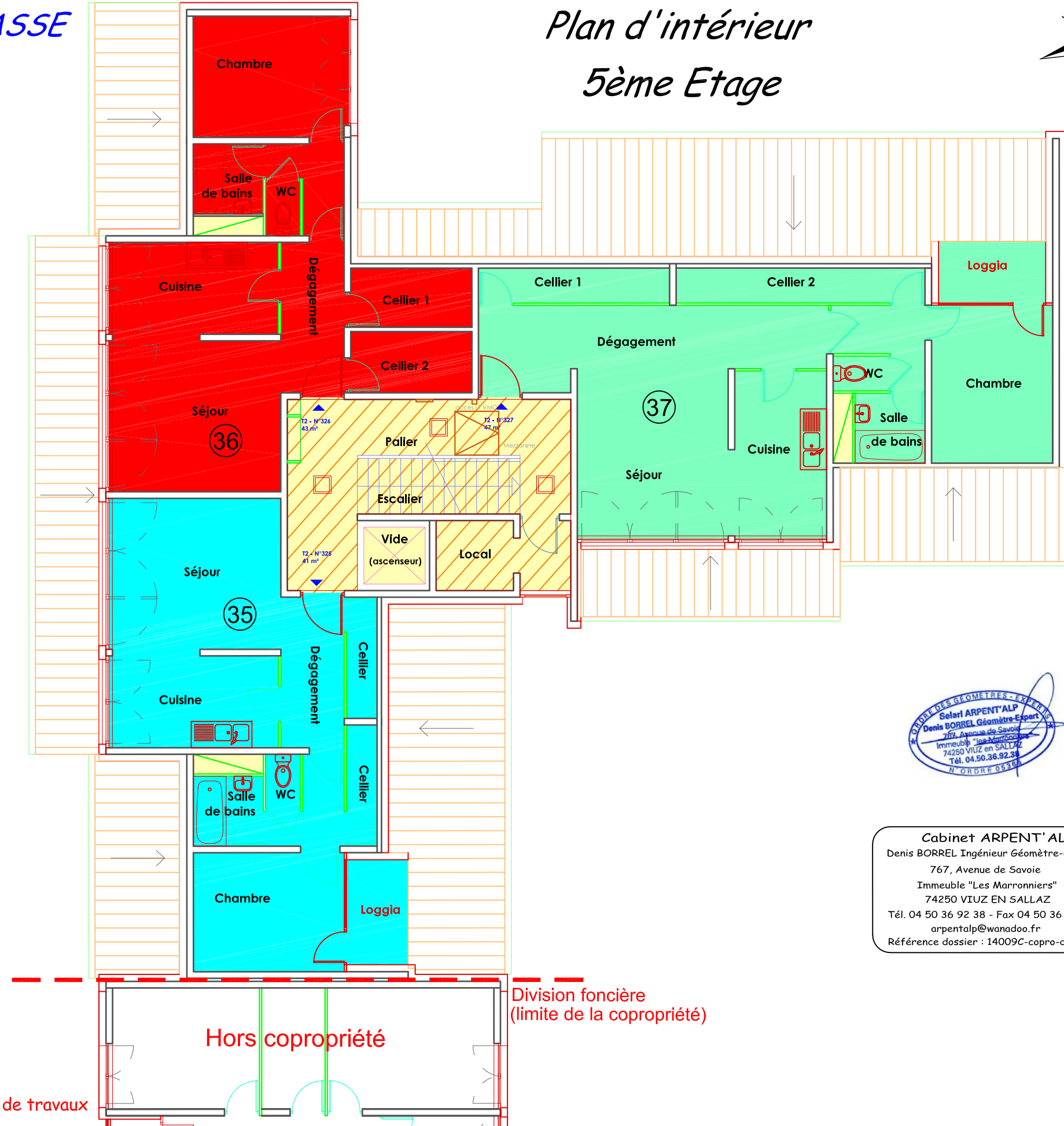

Echelle : 1/100

Format : A3



Cabinet ARPENT'ALP
 Denis BORREL Ingénieur Géomètre-Expert
 767, Avenue de Savoie
 Immeuble "Les Marronniers"
 74250 VIUZ EN SALLAZ
 Tél. 04 50 36 92 38 - Fax 04 50 36 94 04
 arpentalp@wanadoo.fr
 Référence dossier : 14009C-copro-div.dwg

NB : plan réalisé d'après les plans fournis par le client
 Seul un relevé d'intérieur détaillé pourra être utilisé en cas de travaux

DATE: 12/07/2024

DOSSIER: 14009C